我要去巴黎

詞：劉沁如（冰冰）
曲：劉郁如（雙雙）

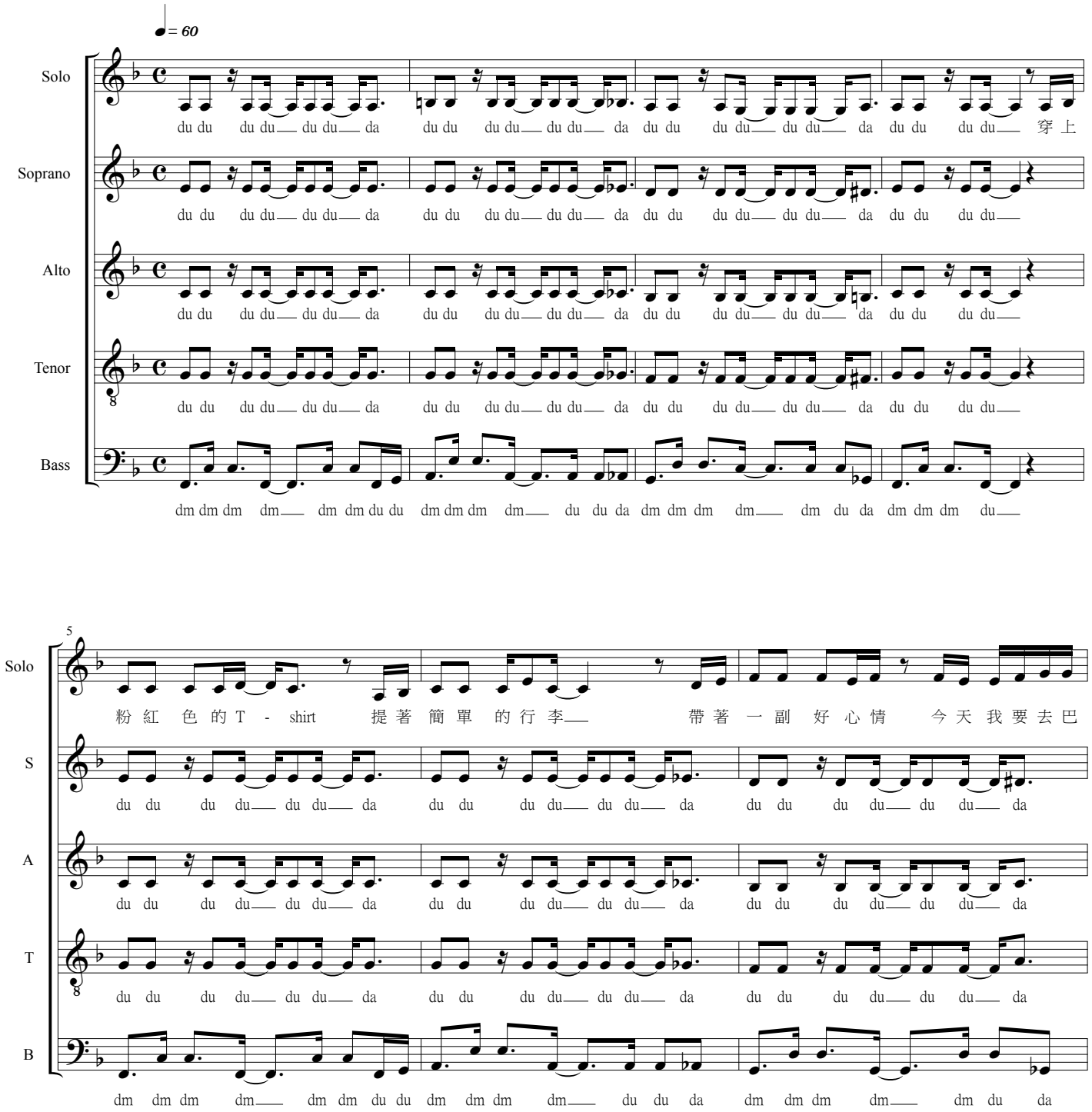

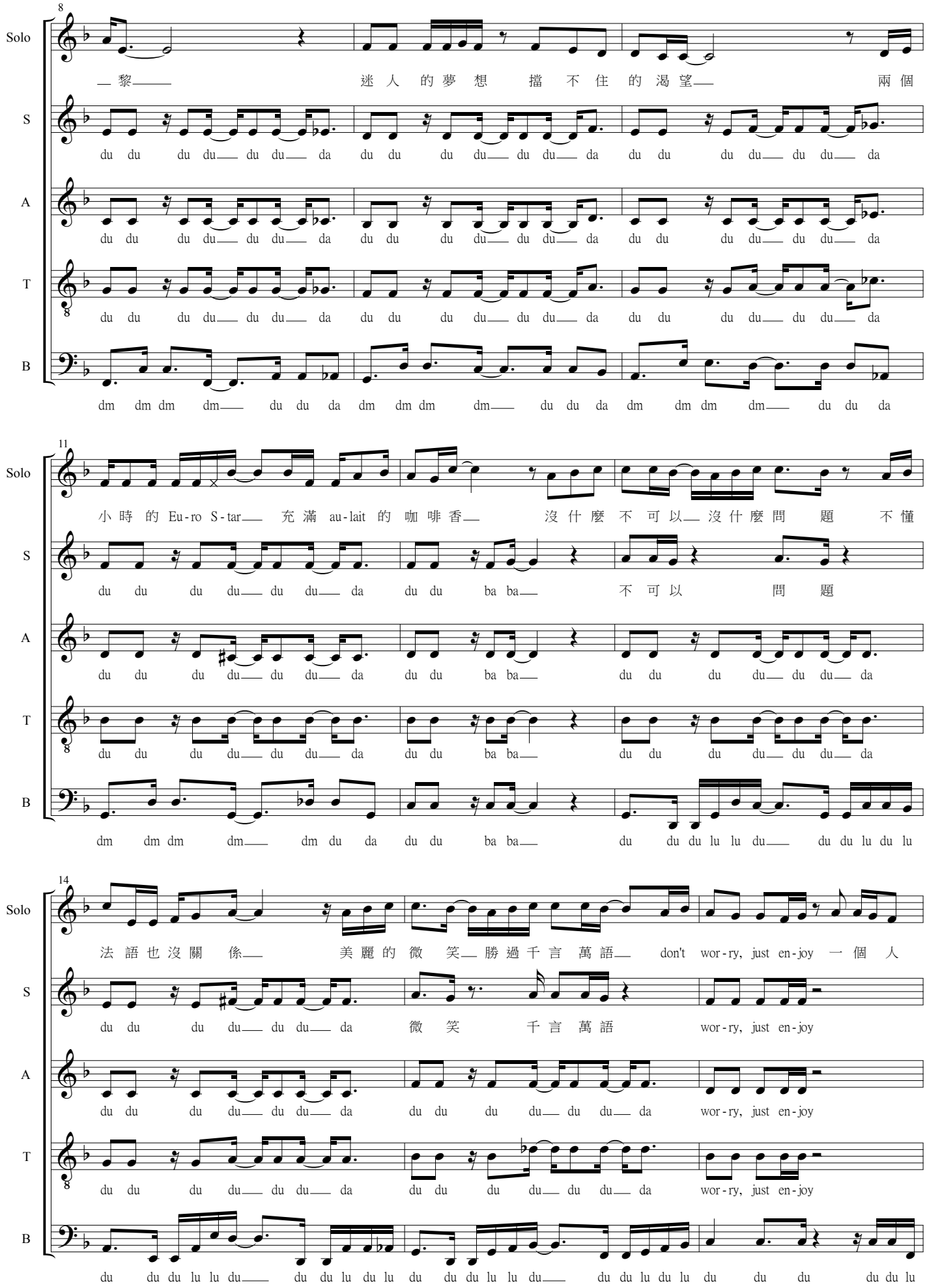
8
Solo
— 黎——
迷 人 的 夢 想
擋 不 住 的 渴 望—
兩 個
S
du du du du— du du— da du du du du— du du— da du du du du— du du— da
A
du du du du— du du— da du du du du— du du— da du du du du— du du— da
T
du du du du— du du— da du du du du— du du— da du du du du— du du— da
B
dm dm dm dm— du du da dm dm dm dm— du du da dm dm dm dm— du du da
11
Solo
小 時 的 Eu-ro S-tar—
充 滿 au-lait 的 咖 啡 香—
沒 什 麼 不 可 以— 沒 什 麼 問 題
不 懂
S
du du du du— du du— da du du ba ba—
不 可 以
問 題
A
du du du du— du du— da du du ba ba— du du du du— du du— da
T
du du du du— du du— da du du ba ba— du du du du— du du— da
B
dm dm dm dm— dm du da du du ba ba— du du du lu lu du— du du lu du lu
14
Solo
法 語 也 沒 關 係—
美 麗 的 微 笑— 勝 過 千 言 萬 語—
don't wor-ry, just en-joy
一 個 人
S
du du du du— du du— da
微 笑
千 言 萬 語
wor-ry, just en-joy
A
du du du du— du du— da du du du du— du du— da wor-ry, just en-joy
T
du du du du— du du— da du du du du— du du— da wor-ry, just en-joy
B
du du du lu lu du— du du lu du lu du du du lu lu du— du du lu du lu du du du du du lu